

PlatinumSecretTM

Manuale dell'utente

ESCLUSIONE DI GARANZIA

Benché siano state messe in pratica tutte le misure atte a garantire la precisione dei dati contenuti nel manuale, non esiste alcuna garanzia espressa o implicita relativamente a tale precisione.

Le specifiche sono soggette a modifica senza preavviso.

COPYRIGHT

Nessuna parte del manuale può essere copiata, in alcun modo, senza l'espressa autorizzazione scritta di 360 Degree Web, Inc.

© Copyright 2000 360 Degree Web, Inc.

Tutti i diritti riservati in tutto il mondo.

MARCHI

360°Web™, 360 Degree Web™, PlatinumSecret™, PlatinumSecure™, e PlatinumKey™ sono marchi di 360 Degree Web, Inc.

Informazioni generali

Il software comprende i seguenti componenti: **PlatinumSecure™** e **PlatinumKey™** che insieme forniscono agli utenti diversi livelli di sicurezza.

- **PlatinumSecure™** potenzia la procedura di accesso protetto a Windows ME o 2000 a livello di sistema operativo Windows. Consente l'autenticazione dell'utente grazie ad una funzione di codifica/decodifica che utilizza la SmartCard. Se la SmartCard dell'utente non è disponibile, l'utente può utilizzare il SmartCard di emergenza come sostituto provvisorio della SmartCard.
- **PlatinumKey™** si avvale di funzioni di autenticazione automatica e di cache automatica per consentire l'accesso con un unico clic a tutti i siti Web protetti da password (in attesa di brevetto), eliminando così i costi relativi alla memorizzazione e digitazione degli ID utente e delle password durante la navigazione in Internet con i browser Microsoft o Netscape.

Requisiti di sistema:

- Sistemi di PC IBM o compatibili
- Windows ME o 2000
- Smart Reader conforme a PC/SC
- Accesso ad un'unità CD-ROM

Compatibilità:

- Microsoft PC/SC 1.0
- ISO 7816-1, -2, -3, -4
- T=0 E T=1

L'utente deve inserire una SmartCard nel lettore di schede, quindi immettere una password per accedere al PC durante l'avvio o per ottenere nuovamente l'accesso al sistema operativo Windows a seguito di un blocco del sistema.



Installazione/disinstallazione

Installazione

La procedura di installazione è rapida, semplice e intuitiva. Per l'installazione, attenersi alla procedura riportata di seguito.

- 1) Eseguire il programma di installazione setup.exe fornito con il software. Viene visualizzata la schermata di installazione del programma.

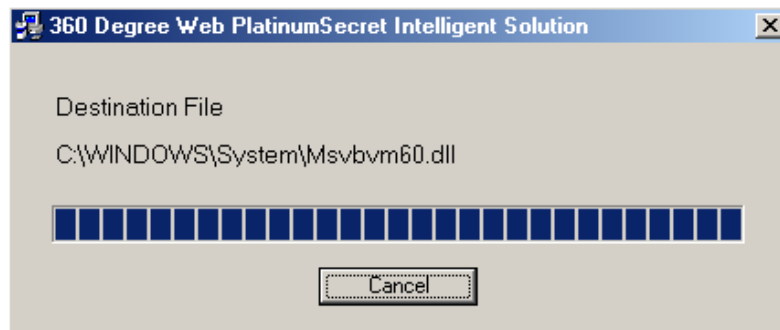

- 2) Inserire le informazioni relative all'utente e la password per registrare la SmartCard.
- 3) Quindi selezionare Yes (impostazione predefinita) per eseguire una registrazione in qualità di Primary user, in modo tale che SOLO chi è registrato come utente principale sia in grado di aggiungere o rimuovere altri utenti. Se si seleziona No, le informazioni personali verranno salvate come informazioni dell'utente regolare e si potrà essere aggiunti o rimossi da altri utenti registrati.
- 4) Il programma di installazione chiederà di creare un SmartCard di emergenza che potrà essere utilizzato come sostituto provvisorio nel caso in cui la SmartCard non sia disponibile perché smarrita o rubata.

Nota: Se si desidera utilizzare il SmartCard di emergenza per ottenere nuovamente l'accesso al sistema operativo Windows, premere **Alt+Ctrl+E** durante l'esecuzione dello screensaver di PlatinumSecure™, quindi inserire il SmartCard di emergenza. Se si sono smarriti sia la SmartCard sia il SmartCard di emergenza, occorrerà portare il computer al più vicino centro di assistenza e richiedere l'emissione di una nuova SmartCard.

- 5) Una volta creato il SmartCard di emergenza, occorre riavviare il sistema prima di poter usare il programma.

Dal menu **Start/Avvio** -> **Programmi di Windows** dovrebbe essere possibile visualizzare il gruppo di programma del software.

Disinstallazione

Se si desidera disinstallare il software, individuare semplicemente il relativo gruppo di programma ed eseguire il programma **Uninstall**. Il software può essere disinstallato da qualsiasi utente principale o regolare. Occorre fornire la password.

Esecuzione di PlatinumSecure™

PlatinumSecure™ potenzia la procedura di accesso protetto a Windows ME o 2000 a livello di sistema operativo Windows. Consente l'autenticazione dell'utente grazie ad una funzione di codifica/decodifica che utilizza la SmartCard. Se la SmartCard dell'utente non è disponibile, l'utente può utilizzare il SmartCard di emergenza come sostituto provvisorio della SmartCard. Al termine dell'installazione, sul desktop di Windows è visibile l'icona di PlatinumSecure™. Fare doppio clic o fare clic con il pulsante destro del mouse sull'icona, quindi selezionare **Apri** dal menu a comparsa (oppure avviarlo dal gruppo di programma PlatinumSecret™). Dal menu che viene visualizzato, l'utente può accedere direttamente a tre funzioni: **PlatinumSecure™ Options**, **SmartCard Manager** e **Change Password**.

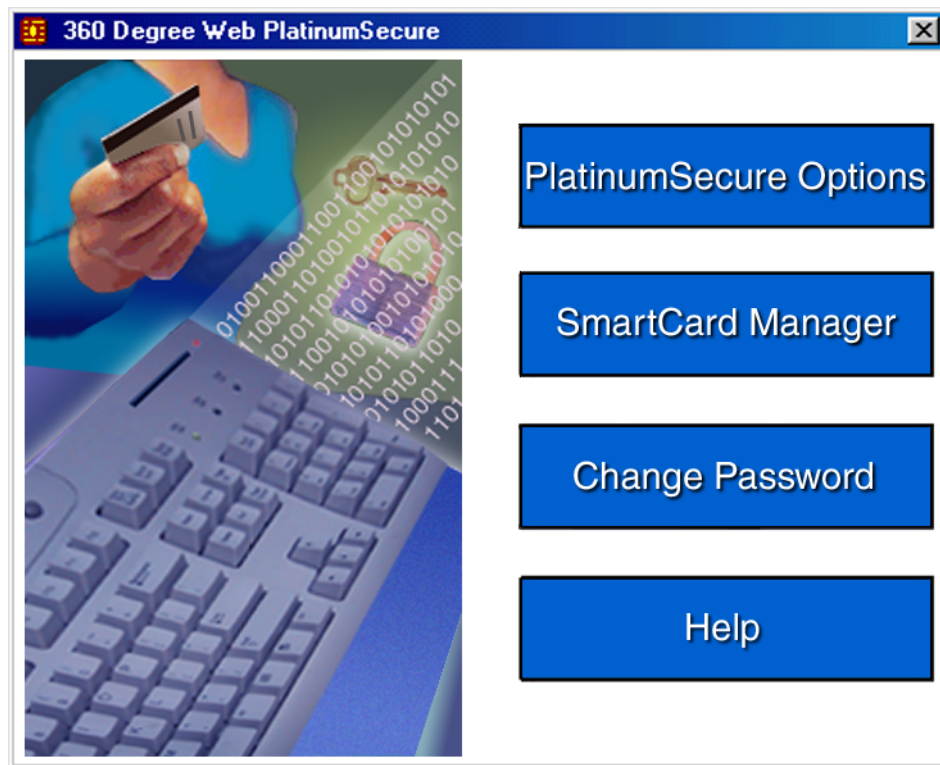

PlatinumSecure™ Options

Fare clic sul pulsante PlatinumSecure™ Options per aprire la finestra **SmartCard Option** che consente di soddisfare con un'eccellente versatilità le diverse esigenze di protezione della privacy di qualsiasi utente.

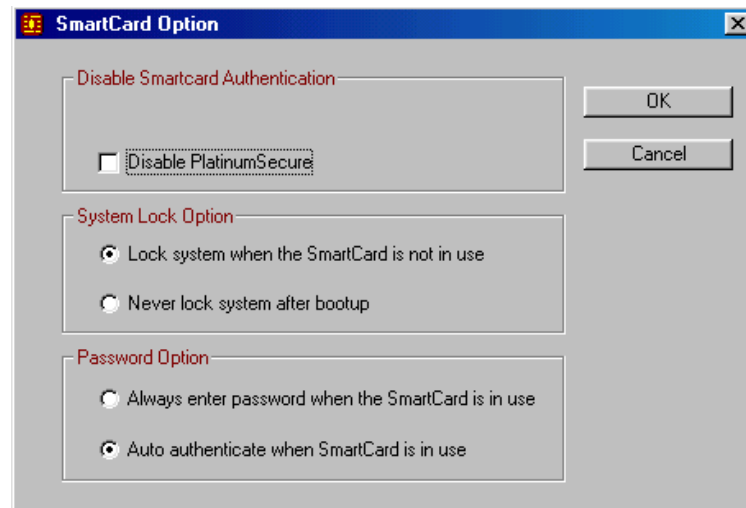

Se si seleziona **Disable PlatinumSecure™**, verrà disabilitata l'autenticazione all'accesso Windows di **PlatinumSecure™** con la SmartCard, il che significa che la protezione del PC e altre opzioni quali **System Lock Option** e **Password Option** saranno disabilitate. Per questa selezione occorre immettere la password della SmartCard.

System Lock Option

Quando si seleziona l'opzione **Lock system when the SmartCard is not in use** (impostazione predefinita), se la SmartCard viene rimossa si attiva lo screensaver di PlatinumSecure™ e l'accesso al sistema è bloccato. Quando si seleziona l'opzione **Never lock the system after bootup**, non vi è protezione del PC dopo l'avvio e Password Option è disabilitata.

Password Option

Se viene selezionato **Always enter password when the SmartCard is in use** (impostazione predefinita), il sistema richiederà sempre la password ogni volta che si desidera avere accesso al sistema mentre è inserita la SmartCard. Se viene selezionata l'opzione **Auto authenticate when SmartCard is in use**, non occorre immettere la password. È sufficiente inserire la SmartCard.

SmartCard Manager

Il supporto multiutente è implementato e gestito in **SmartCard Manager**. È possibile registrare cinque utenti sullo stesso PC. SOLO chi è registrato come Primary User potrà aggiungere o rimuovere altri utenti. Se si è registrati come Regular User si potrà essere aggiunti o rimossi dagli altri utenti. Tutti gli utenti registrati saranno in grado di utilizzare l'opzione **View SmartCard users**.

Modifica della password

Per modificare la password della SmartCard, fare clic sul pulsante Change Password, compilare i tre campi della finestra di dialogo **Change Password** e chiudere la finestra di dialogo facendo clic sul pulsante OK.

Codifica/decodifica

PlatinumSecure™ può essere inoltre utilizzato per codificare/decodificare i file, ad eccezione dei **file di sistema** o dei **file che siano già stati codificati con altre applicazioni**. Fare doppio clic su un file per codificarlo/decodificarlo automaticamente. Tuttavia, se il file è associato ad un'applicazione, invece di venire codificato verrà aperto con tale applicazione. La codifica non è ricorsiva. Ossia, quando si codifica una cartella, vengono codificati solo i file contenuti direttamente nella cartella e non gli altri file contenuti nelle sottocartelle.

Per **trovare** i comandi di codifica/decodifica:

- Fare clic con il pulsante destro del mouse sul menu di avvio.
- Fare clic con il pulsante destro del mouse su una cartella o un'icona nel desktop di Windows, oppure
- In Gestione risorse/Esplorea risorse di Windows, fare clic con il pulsante destro del mouse su una cartella, su un file o su un gruppo di file selezionati.

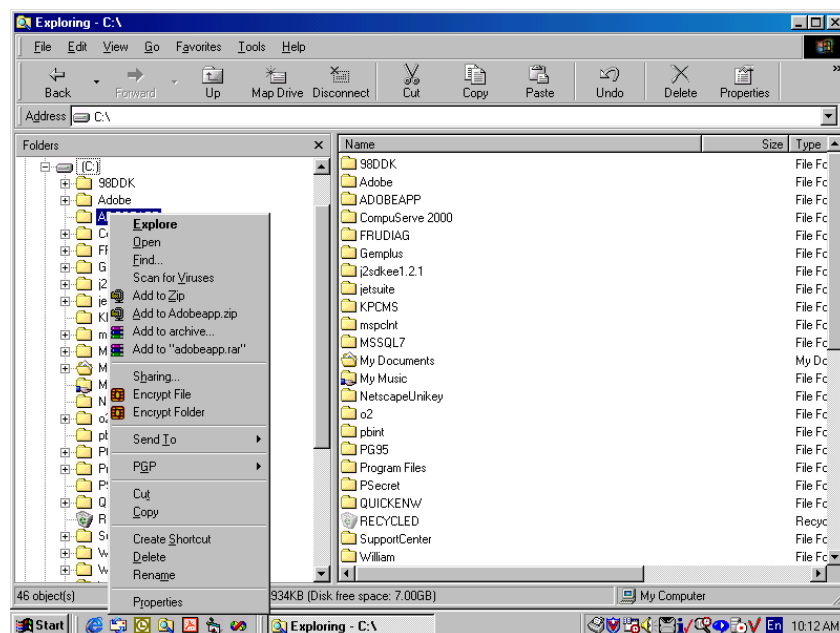

Esecuzione di PlatinumKey™

PlatinumKey™ consente l'accesso con un unico clic ai siti Web protetti da password. Grazie all'esclusiva tecnologia della SmartCard, è possibile espandere notevolmente la dimensione limitata della memoria della scheda per ottenerne un uso illimitato, memorizzando le informazioni private in un file **codificato** sulla SmartCard o sul server dei siti protetti 360 Degree Web.

Le informazioni in PlatinumKey™, quali quelle contenute in **My Info** e **Credit Cards**, possono essere trasferite ad altre applicazioni usando la funzione di trascinamento della selezione. È sufficiente puntare il cursore sul campo contenente le informazioni, premere e tenere premuto il pulsante sinistro del mouse, quindi trascinare il cursore nell'applicazione e rilasciarvi le informazioni.

PlatinumKey™ facilita inoltre la procedura di modifica della password. È sempre disponibile un pulsante PWD, la cui funzione è equivalente a quella del pulsante Change Password della finestra PlatinumSecure™.

Per utilizzare PlatinumKey™, attenersi alla procedura riportata di seguito.

1. Aprire il browser per collegarsi a Internet.
2. Fare doppio clic sull'icona di PlatinumKey™ sul desktop di Windows .
3. Immettere la password della SmartCard e fare clic su **OK**.
4. Quando si usa PlatinumKey™ per la prima volta, all'utente verrà posta la seguente domanda: "**Would you like to link to 360 Degree Web secure Website server to back up the information on your SmartCard?**". La risposta predefinita **Yes** consentirà all'utente di memorizzare le informazioni (ad eccezione di quelle relative a **Credit Cards**) sul server dei siti Web protetti di 360 Degree Web a scopo di backup in caso di smarrimento o furto della scheda. Se si sceglie No, sarà possibile salvare sulla SmartCard **My Info, Credit Cards e 5 Websites**.
5. Accedere ad un sito Web per il quale sia già stata eseguita la registrazione.
6. PlatinumKey™ memorizza automaticamente le informazioni di accesso e al successivo accesso al sito, richiederà la conferma da parte dell'utente per l'esecuzione del collegamento automatico. Fare clic su **Yes** e continuare l'esplorazione.
7. Per chiudere PlatinumKey™ al termine della connessione, fare clic con il pulsante destro del mouse sulla rispettiva icona nella barra delle applicazioni di Windows, quindi selezionare **Chiudi PlatinumKey™**.

PlatinumKey™ fornisce un elenco delle pagine di accesso che sono state memorizzate dall'utente. Per andare direttamente ad un sito specifico presente nell'elenco, fare doppio clic sul sito stesso oppure selezionarlo e fare clic sul pulsante **Go**. È inoltre possibile fare clic sul pulsante **View** per visualizzare le informazioni relative al sito Web, comprese **Web Name, User Name, Password e Web URL**. È inoltre possibile digitare le prime lettere di un sito dell'elenco per cercarlo e selezionarlo.

È possibile **modificare** ed **eliminare** i siti e le relative informazioni, quindi salvare o **annullare** le modifiche apportate selezionando il pulsante di comando corrispondente.